EUROLAN
CONNECT IT

Cu

19"

рабочее место

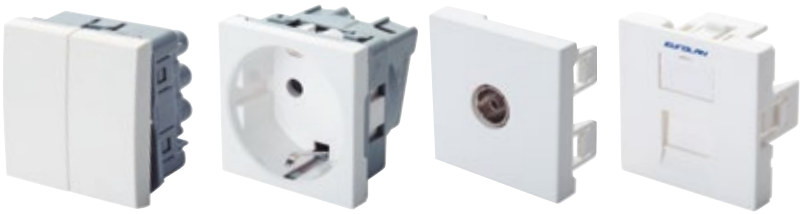

выключатели, розетки, адаптеры

рамки
с перегородкой
французский стандарт

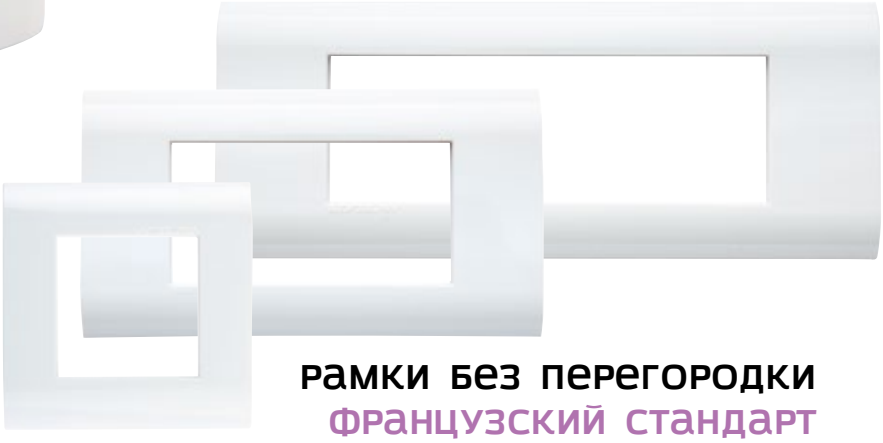

рамки без перегородки
французский стандарт

настенные
коробки
2 секции

модули keystone
мультимедиа

настенные
коробки

суппорты
для горизонтальных рамок

модули французского стандарта 45 × 45 mosaic

оглавление

рабочее место	4
рамки и суппорты – французский стандарт	5
коробки – французский стандарт	7
таблица «коробки, суппорты и рамки – французский стандарт»	8
адаптеры – французский стандарт	9
таблица «адаптеры – французский стандарт и модули keystone»	10
выключатели – французский стандарт	12
электрические розетки – французский стандарт	13
настенные коробки	14
настенные коробки со шторками	17
настенные коробки 2 секции	20
настенные коробки с катушкой для намотки запаса	20
таблица «настенные коробки и модули keystone»	22
рамки и настенные коробки 86 × 86	23
настенные коробки с модулями категории 5e, 6	24
мультимедиамодули keystone	25

рабочее место

Подсистема рабочего места включает в себя ряд компонентов, используемых для организации рабочего места на предприятии, в офисе или квартире: настенные коробки, рамки и суппорты для внутреннего монтажа, адаптеры и заглушки, мультимедиа- и электрические розетки.

Компоненты подсистемы рабочего места позволяют создать пользовательскую информационную розетку в настенном и скрытом вариантах, которая выполнена в едином стиле с розетками иных типов: силовыми, телевизионными, мультимедиа и др.

французский стандарт 45 × 45 mosaic

В случае обращения к популярному французскому стандарту может быть использован ряд модулей форм-фактора 45 × 22,5 или 45 × 45 мм:

- рамки, суппорты и коробки для розеток
- мультимедиа- и электрические розетки
- адаптеры и заглушки

соответствует гигиеническим требованиям

Качество продукции Eurolan подсистемы рабочего места подтверждено экспертным заключением о соответствии продукции Единым санитарно-эпидемиологическим и гигиеническим требованиям РФ.
Также ряд продуктов Eurolan прошел оценку химического состава и жизненного цикла консалтинговыми компаниями в области безопасности материалов для строительства SundaHus и Byggvarubedömningen.

символы

Встроенный | Настенный | В кабель-каналы | Mosaic | Маркировка | Гигиенично ECT[1] | Мультимедиа

дополнительная информация

Чертежи, изображения, паспорта, сертификаты панелей – в разделе «Рабочее место» на сайте www.eurolan.ru.

[1] заключение о соответствии единым санитарно-эпидемиологическим и гигиеническим требованиям.

[1]

[2]

[3]

[4]

[5]

Рамки без перегородки – французский стандарт

- Для установки модулей французского стандарта
- 2, 4, 6, 8 модулей 45 × 22,5 мм (два модуля 45 × 22,5 мм соответствуют одному модулю 45 × 45 мм)
- Горизонтальный монтаж
- Устанавливаются на суппортах во встраиваемые или настенные коробки
- Суппорты приобретаются отдельно
- Возможность комбинирования модулей 45 × 22,5 и 45 × 45 мм
- Материал пластик
- Цвет белый RAL 9010, серебристый, графитовый черный

Встроенный

Настенный

Mosaic

Гигиенично ECT

рамка с адаптерами французского стандарта

Рамки – французский стандарт

Рис.	Код	Описание	Цвет
[1]	16M-00-02WT	Рамка, французский стандарт 2 модуля 45 × 22,5 мм	Белый RAL 9010
[2]	16M-00-04WT	Рамка, французский стандарт 4 модуля 45 × 22,5 мм	Белый RAL 9010
[3]	16M-00-06WT	Рамка, французский стандарт 6 модулей 45 × 22,5 мм	Белый RAL 9010
[4]	16M-00-26WT	Рамка горизонтальная, французский стандарт 6 модулей 45 × 22,5 мм	Белый RAL 9010
[5]	16M-00-28WT	Рамка горизонтальная, французский стандарт 8 модулей 45 × 22,5 мм	Белый RAL 9010
	16M-00-02SL	Рамка, французский стандарт 2 модуля 45 × 22,5 мм	Серебристый
	16M-00-04SL	Рамка, французский стандарт 4 модуля 45 × 22,5 мм	Серебристый
	16M-00-26SL	Рамка горизонтальная, французский стандарт 6 модулей 45 × 22,5 мм	Серебристый
	16M-00-02GS	Рамка, французский стандарт 2 модуля 45 × 22,5 мм	Графитовый черный
	16M-00-04GS	Рамка, французский стандарт 4 модуля 45 × 22,5 мм	Графитовый черный
	16M-00-26GS	Рамка горизонтальная, французский стандарт 6 модулей 45 × 22,5 мм	Графитовый черный

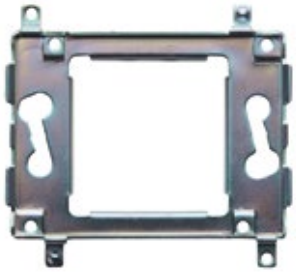

[1]

[2]

[3]

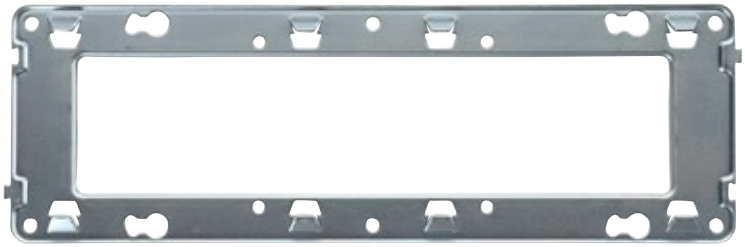

[4]

СУППОРТЫ – ФРАНЦУЗСКИЙ СТАНДАРТ

- Суппорты металлические предназначены для монтажа механизмов французского стандарта
- Межосевое расстояние крепежа суппортов, мм
  2 модуля – 60
  4 модуля – 71
  6 модулей – 117
  6/8 модулей – 142
- Возможность комбинирования модулей 45 × 22,5 и 45 × 45 мм
- Материал сталь анодированная
- Суппорты крепятся к монтажным и настенным коробкам винтами
- Универсальный суппорт 16S-00-18WT устанавливается только на встраиваемые монтажные коробки

Встроенный

Настенный

Mosaic

Гигиенично ECT

СУППОРТЫ ДЛЯ РАМОК БЕЗ ПЕРЕГОРОДКИ

Рис.	Код	Описание
[1]	16S-00-02WT	Суппорт 2 модуля, французский стандарт
[2]	16S-00-04WT	Суппорт 4 модуля, французский стандарт
[3]	16S-00-06WT	Суппорт 6 модулей, французский стандарт
[4]	16S-00-18WT	Универсальный суппорт, 6/8 модулей, французский стандарт

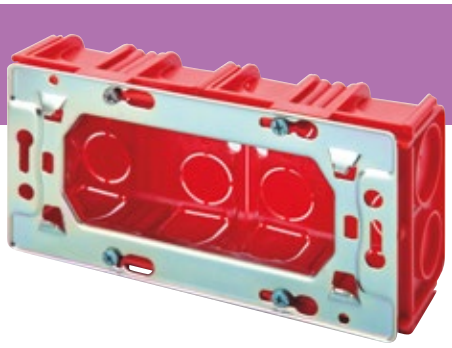

МОНТАЖНЫЕ КОРОБКИ

установка суппортов на встраиваемые монтажные коробки

[1]

[2]

[3]

Настенные коробки – французский стандарт

- Для установки суппортов и рамок французского стандарта
- Винты для крепления суппортов в комплекте
- Монтаж на стену или любую плоскую поверхность
- Ввод кабеля с 4 сторон и через основание коробки
- Размеры (Ш × Г × В), мм:

  2 модуля 80 × 40 × 80

  4 модуля 148 × 45 × 80

  6 модулей 204 × 45 × 80
- Материал пластик
- Цвет белый RAL 9010

для установки рамок на коробки требуются суппорты. суппорты для рамок приобретаются отдельно

Настенный

Mosaic

Гигиенично ECT

Настенные коробки – французский стандарт

Рис.	Код	Описание	Цвет
[1]	12A-00-02WT	Коробка настенная, французский стандарт, 2 модуля 45 × 22,5 мм	Белый RAL 9010
[2]	12A-00-04WT	Коробка настенная, французский стандарт, 4 модуля 45 × 22,5 мм	Белый RAL 9010
[3]	12A-00-06WT	Коробка настенная, французский стандарт, 6 модулей 45 × 22,5 мм	Белый RAL 9010

монтаж в настенные коробки

коробки с адаптерами и розетками французского стандарта

КОРОБКИ, СУППОРТЫ И РАМКИ – ФРАНЦУЗСКИЙ СТАНДАРТ

РАЗМЕРЫ (ММ), АРТИКУЛЫ И ЦВЕТ

Модули	Монтажные коробки типа Batibox	Настенные коробки	Суппорты	Рамки
1 модуль 45 × 45 2 модуля 45 × 22,5	80041, 80141, глубина 40 80051, 80151, глубина 50 80061, 80161, глубина 60	12A-00-02WT, глубина 40	16S-00-02WT	16M-00-02WT белый 16M-00-02SL серебристый 16M-00-02GS графитовый черный
2 модуля 45 × 45 4 модуля 45 × 22,5	80042, 2 × 80141, глубина 40 80052, 2 × 80151, глубина 50 — 2 × 80161, глубина 60	12A-00-04WT, глубина 45	16S-00-04WT	16M-00-04WT белый 16M-00-02SL серебристый 16M-00-02GS графитовый черный
3 модуля 45 × 45 6 модулей 45 × 22,5	–	2A-00-06WT, глубина 45	16S-00-06WT	16M-00-06WT белый
3 модуля 45 × 45 6 модулей 45 × 22,5	80043, 3 × 80141, глубина 40 80053, 3 × 80151, глубина 50 — 3 × 80161, глубина 60	–	16S-00-18WT	16M-00-26WT белый 16M-00-02SL серебристый 16M-00-02GS графитовый черный
4 модуля 45 × 45 8 модулей 45 × 22,5	80043, 3 × 80141, глубина 40 80053, 3 × 80151, глубина 50 — 3 × 80161, глубина 60	–	16S-00-18WT	16M-00-28WT белый

рамка, розетка, суппорт, коробка

[1]

[2]

[3]

[4]

[5]

[6]

[7]

[8]

Адаптеры – французский стандарт

- Адаптеры для установки 1 или 2 модулей Keystone
- Присоединительные размеры 45 × 45 и 45 × 22,5 мм
- Шторки для защиты разъема от пыли, кроме [2]
- Окно для маркировки портов с бумажной вставкой
  [1], [3], [6] – 18 × 10 мм; [5] – 33 × 9 мм; [4] и [7] – 20,7 × 7,5 мм
- Маркировочные иконки у [4] и [7]
- Заглушки 45 × 22,5 мм предназначены для компенсации свободного места
- Материал пластик
- Цвет белый RAL 9010, серебристый, графитовый черный

Встроенный

Настенный

В кабель-каналы

Mosaic

Гигиенично ECT

Угловой адаптер 16A-00-08WT рекомендуется для установки экранированных или неэкранированных модулей EUROLAN keystone категории 6_A или модулей с оптическими адаптерами для минимизации изгиба кабелей и шнуров

Адаптеры – французский стандарт

Рис.	Код	Описание	Цвет
[1]	16B-45-01WT	Адаптер 45 × 45 мм для 1 модуля Keystone	Белый RAL 9010
[2]	16B-45-11WT	Адаптер 45 × 45 мм для 1 мультимедиа-модуля Keystone без шторки	Белый RAL 9010
[3]	16H-45-03WT	Адаптер 45 × 45 мм для 2 модулей Keystone	Белый RAL 9010
	16H-45-03SL	Адаптер 45 × 45 мм для 2 модулей Keystone	Серебристый
	16H-45-03GS	Адаптер 45 × 45 мм для 2 модулей Keystone	Графитовый черный
[4]	16B-45-04WT	Адаптер 45 × 45 мм для 2 модулей Keystone наклонный	Белый RAL 9010
[5]	16A-00-08WT	Адаптер 45 × 45 мм для 2 модулей Keystone угловой	Белый RAL 9010
[6]	16B-45-02WT	Адаптер 45 × 22,5 мм для 1 модуля Keystone	Белый RAL 9010
[7]	16B-45-04WT	Адаптер 45 × 45 мм для 1 модуля Keystone наклонный	Белый RAL 9010
[8]	16A-00-00WT	Заглушка 45 × 22,5 мм	Белый RAL 9010

монтаж в кабель-каналы

Адаптеры, выключатель и электрические розетки французского стандарта в рамке в кабель-канале

АДАПТЕРЫ – ФРАНЦУЗСКИЙ СТАНДАРТ И МОДУЛИ KEYSTONE

РАЗМЕРЫ (ММ), АРТИКУЛЫ И ЦВЕТ

Модули Keystone		Адаптер 45 × 45 Mosaic 16B-45-01WT	Адаптер 45 × 45 Mosaic 16B-45-11WT	Адаптер 45 × 45 Mosaic 16H-45-03WT 16H-45-03SL 16H-45-03GS	
Код	**Рисунок**	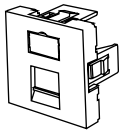	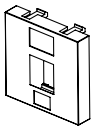	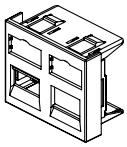	
Категория 3 UTP RJ12 16B-U3-12WT 16B-U3-12BL		•	•	•	
Категория 5e UTP 16B-U5-03BL 16B-U5-03WT 16B-U5-03YL 16B-U5-03RD 16B-U5-03BU 16B-U5-03GR		•	•	•	
Категория 5e UTP Toolless 16B-U5-05WT		•	•	•	
Категория 5e FTP 16B-F5-07SL		•	•	•	
Категория 6 UTP 16B-U6-03BL 16B-U6-03WT 16B-U6-03YL 16B-U6-03RD 16B-U6-03BU 16B-U6-03GR 16B-U5-05WT		•	•	•	
Категория 6 FTP 16B-F6-07SL		•	•	•	
Категория 6_A UTP 16B-UA-03BL 16B-UA-03WT		•	•	•	
Категория 6_A FTP 16B-EA-07SL		•	•	•	
Модули Keystone с оптическими адаптерами			•		
Модули Keystone мультимедиа			•		

	Адаптер 45 × 45 Mosaic 16B-45-04WT	Адаптер 45 × 45 Mosaic, угловой 16A-00-08WT	Адаптер 45 × 22,5 Mosaic 16B-45-02WT	Адаптер 45 × 22,5 Mosaic 16B-45-05WT
	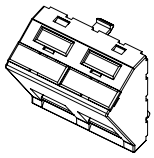	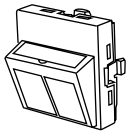	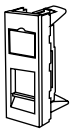	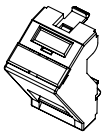
	•	•	•	•
	•	•	•	•
	•	•	•	•
	•	•	•	•
	•	•	•	•
	•	•	•	•
	•	•	•	•
	•	•	•	•
	•	•		
		•		

[1]

[2]

выключатели

- 10 АХ, 250 В
- Устанавливаются в рамки с суппортами Eurolan французского стандарта
- Присоединительные размеры 45 × 45 мм
- Глубина 40 мм
- Тип клемм винтовой, максимальный диаметр проводника 3,0 мм
- Длина зачистки кабеля 10 мм
- Диапазон температур эксплуатации от минус 5 до 50 °С
- Цвет белый RAL 9010
- Соответствие стандартам ГОСТ Р 51324.1-2005 (МЭК 60669-1-2000)

выключатель двухклавишный с рамкой французского стандарта 16M-00-02WT и суппортом 16S-00-02WT

Встроенный

Настенный

В кабель-каналы

Mosaic

Гигиенично ECT

выключатели

Рис.	Код	Описание	Цвет
[1]	16V-20-01WT	Выключатель одноклавишный 45 × 45 мм 10 А – 250 В	☐ Белый RAL 9010
[2]	16V-20-02WT	Выключатель двухклавишный 45 × 45 мм 10 А – 250 В	☐ Белый RAL 9010

монтаж во встраиваемые коробки

выключатели французского стандарта, рамки, суппорты и встраиваемые монтажные коробки для стен из кирпича или для сухих перегородок

[1]

[2]

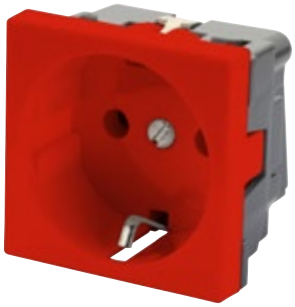

[3]

[1] телевизионные розетки

- ТВ-разъем 9,52 мм (male)
- Подключение абонентского кабеля – F-коннектор (розетка)
- Подключение по схеме «звезда»
- Цвет белый RAL 9010

[2], [3] электрические розетки

- Немецкий стандарт 2P+E
- 16 А, 250 В
- Устанавливаются в рамки с суппортами Eurolan французского стандарта и сторонних производителей
- Присоединительные размеры 45 × 45 мм
- Глубина 41,0 мм
- Тип клемм винтовой
- Длина зачистки кабеля 10 мм
- Диапазон температур эксплуатации от минус 5 до 50 °C
- Цвет белый RAL 9010, красный RAL 3003
- Соответствие стандартам ГОСТ Р 51322.1-99 (МЭК 60884-1-94)

Встроенный | Настенный | В кабель-каналы | Mosaic | Гигиенично ECT

Розетки

Рис.	Код	Описание	Цвет
[1]	16A-FT-03WT	ТВ-розетка 45 × 45 мм	Белый RAL 9010
[2]	16V-10-04WT	Розетка 2P+E немецкий стандарт 45 × 45 мм	Белый RAL 9010
[3]	16V-10-04RD	Розетка 2P+E немецкий стандарт 45 × 45 мм	Красный RAL 3002

монтаж

розетки и рамка с суппортом французского стандарта

[1]

[2]

настенные коробки

- 1, 2 порта
- Тип устанавливаемых модулей – Keystone
- Модули Keystone приобретаются отдельно
- Монтаж на стену или иную плоскую поверхность, в комплект входят крепежные элементы
- Ввод кабеля с 3 сторон и через основание коробки
- Размеры (Ш × Г × В), мм
  - 1-портовая 38 × 58 × 25
  - 2-портовая 62 × 58 × 25
- Материал пластик
- Цвет белый RAL 9003

Настенный

Гигиенично ECT

Маркировка

Мультимедиа

настенные коробки

Рис.	Код	Описание	Цвет
[1]	12B-00-01WT	Настенная коробка 1-портовая	☐ Белый RAL 9003
[2]	12B-00-02WT	Настенная коробка 2-портовая	☐ Белый RAL 9003

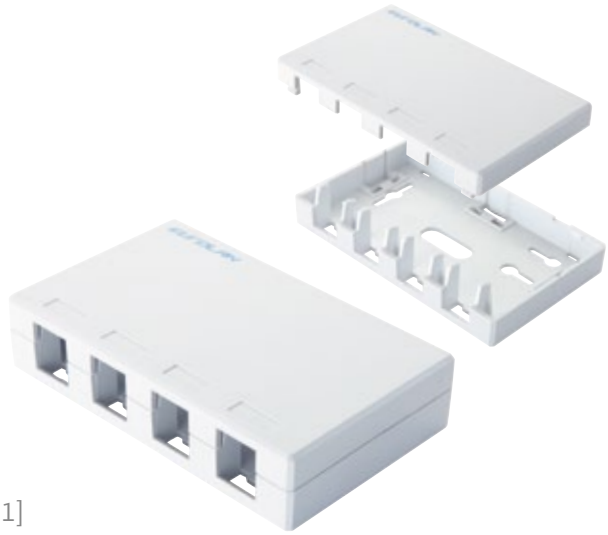

[1]

[2]

настенные коробки

- 4, 6 портов
- Тип устанавливаемых модулей – Keystone
- Модули Keystone приобретаются отдельно
- Монтаж на стену или иную плоскую поверхность, в комплект входят крепежные элементы
- Ввод кабеля с 3 сторон и через основание коробки
- Окно для маркировки с бумажной вставкой 94 × 10 мм для 6-портовых коробок
- Размеры (Ш × Г × В), мм
  - 4-портовая 114 × 70 × 26
  - 6-портовая 168 × 108 × 35
- Материал пластик
- Цвет белый RAL 9003

Настенный

Гигиенично ECT

Маркировка

Мультимедиа

комбинация модулей keystone
для передачи данных, аудио- и видеосигнала

настенные коробки

Рис.	Код	Описание	Цвет
[1]	12B-00-04WT	Настенная коробка 4-портовая	Белый RAL 9003
[2]	12B-00-06WT	Настенная коробка 6-портовая	Белый RAL 9003

особенности настенных коробок

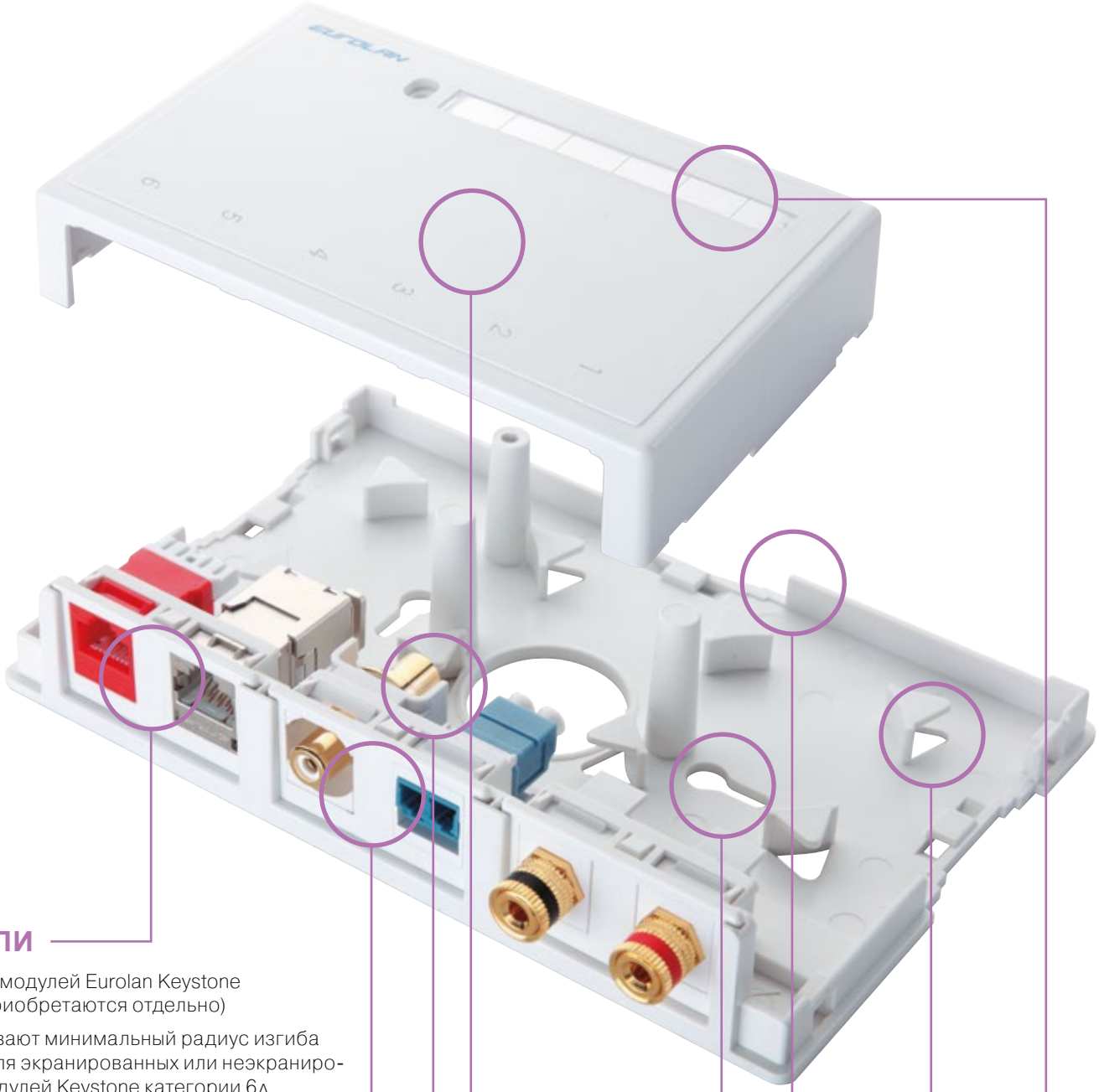

модули

- Установка модулей Eurolan Keystone (модули приобретаются отдельно)
- Обеспечивают минимальный радиус изгиба кабелей для экранированных или неэкранированных модулей Keystone категории 6Д
- Модуль может быть предварительно подключен к кабелю до установки в корпус коробки

мультимедиа

- Комбинация модулей Keystone для передачи данных, аудио- и видеосигнала

применение

- 4, 6-портовые коробки могут использоваться в качестве точек консолидации или многопользовательских розеток (MUTOA), а также для мультимедийных приложений в конференц-залах, переговорных, учебных классах и аудиториях

эргономичность

- Высококачественный пластик, устойчивый к механическим нагрузкам
- Заключение о соответствии Единым санитарно-эпидемиологическим и гигиеническим требованиям
- Цвет белый RAL 9003

монтаж

- На стену или иную плоскую поверхность

ввод кабеля

- Ввод кабеля с 3 сторон и через основание коробки
- Скобы для крепления пластиковых стяжек

катушки

- Катушка для намотки запаса кабеля у 6-портовых коробок

маркировка

- Окно с бумажной вставкой для маркировки по стандарту ISO/IEC 14763-2

[1]

[2]

настенные коробки со шторками

- 1, 2 порта
- Тип устанавливаемых модулей – Keystone
- Модули Keystone приобретаются отдельно
- Монтаж на стену или иную плоскую поверхность, в комплект входят крепежные элементы
- Ввод кабеля с 3 сторон и через основание коробки
- Окно для маркировки с бумажной вставкой
  [1] – 42 × 10 мм; [2] – 58 × 10 мм
- Шторки для защиты разъема от пыли
- Размеры (Ш × Г × В), мм
  1-портовая 58 × 65 × 30
  2-портовая 84 × 65 × 31
- Материал пластик
- Цвет белый RAL 9010

Настенный | Маркировка | Гигиенично ECT | Мультимедиа

Оценка химического состава и жизненного цикла

настенные коробки

Рис.	Код	Описание	Цвет
[1]	12B-04-01WT-2	Настенная коробка 1-портовая со шторками	☐ Белый RAL 9010
[2]	12B-04-02WT-2	Настенная коробка 2-портовая со шторками	☐ Белый RAL 9010

[1]

[2]

настенные коробки со шторками

- 4, 6 портов
- Тип устанавливаемых модулей – Keystone
- Модули Keystone приобретаются отдельно
- Монтаж на стену или иную плоскую поверхность, в комплект входят крепежные элементы
- Ввод кабеля с 3 сторон и через основание коробки
- Окно для маркировки с бумажной вставкой 42 × 10 мм
- Маркировочные иконки
- Шторки для защиты разъема от пыли
- Размеры (Ш × Г × В), мм

  4-портовая 118 × 85 × 31

  6-портовая 173 × 85 × 31
- Материал пластик
- Цвет белый RAL 9010

Настенный

Маркировка

Гигиенично ECT

Мультимедиа

настенные коробки

Рис.	Код	Описание	Цвет
[1]	12B-04-04WT	Настенная коробка 4-портовая со шторками	☐ Белый RAL 9010
[2]	12B-04-06WT	Настенная коробка 6-портовая со шторками	☐ Белый RAL 9010

особенности настенных коробок со шторками

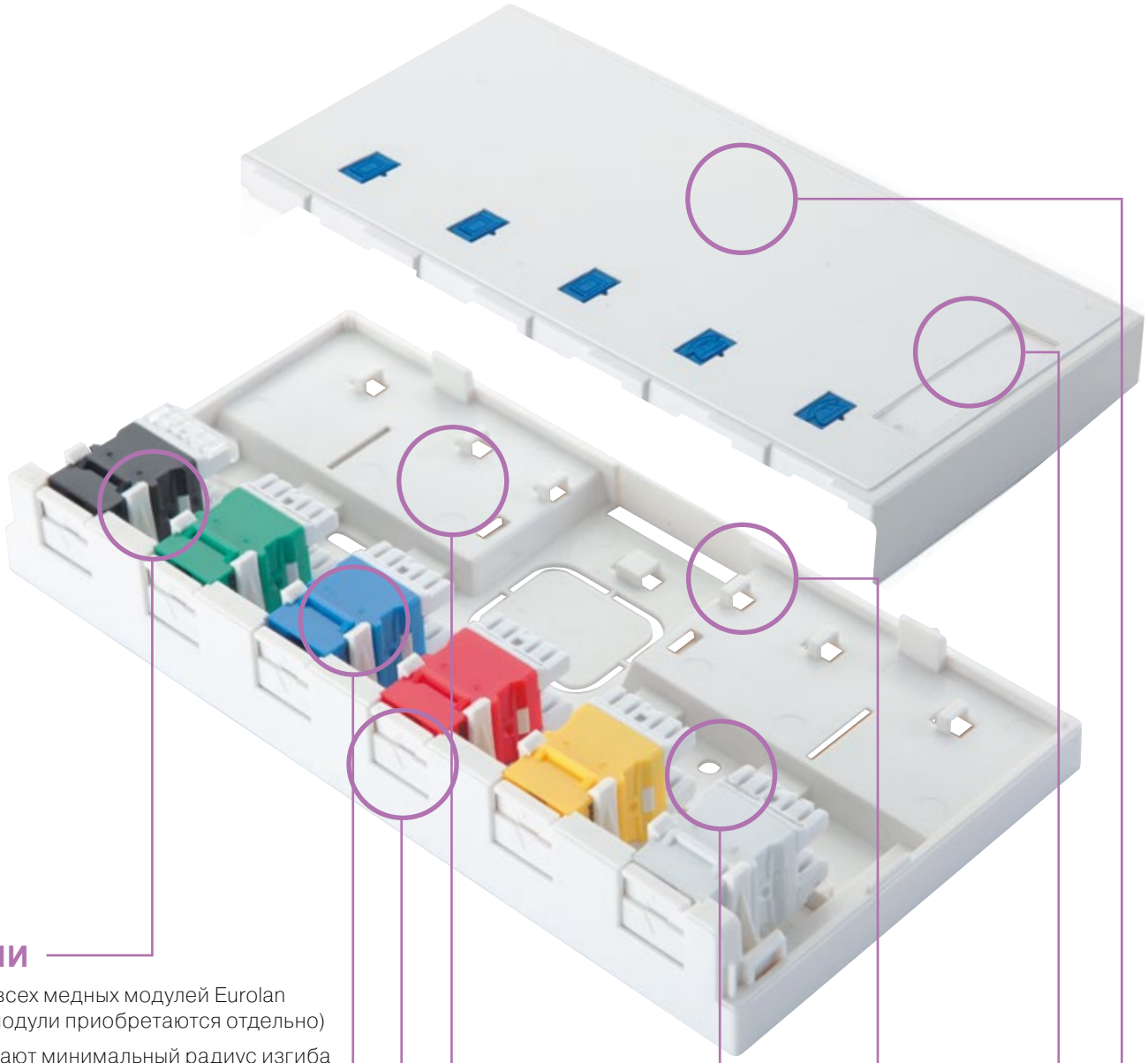

модули

- Установка всех медных модулей Eurolan Keystone (модули приобретаются отдельно)
- Обеспечивают минимальный радиус изгиба кабелей для экранированных или неэкранированных модулей Keystone категории 6Д
- Модуль может быть предварительно подключен к кабелю до установки в корпус коробки
- Для установки модулей Keystone с оптическими адаптерами необходимо демонтировать защитные шторки

мультимедиа

- Комбинация модулей Keystone для передачи данных, аудио- и видеосигнала

шторки

- Шторки для защиты разъема от пыли

применение

- 4-, 6-портовые коробки могут использоваться в качестве точек консолидации или многопользовательских розеток (MUTOA), а также для мультимедийных приложений в конференц-залах, переговорных, учебных классах и аудиториях

монтаж

- На стену или иную плоскую поверхность

ввод кабеля

- Ввод кабеля с 3 сторон и через основание коробки
- Скобы для крепления пластиковых стяжек

маркировка

- Окно с бумажной вставкой для маркировки по стандарту ISO/IEC 14763-2
- Маркировочные иконки у 4-, 6-портовых коробок

эргономичность

- Высококачественный пластик, устойчивый к механическим нагрузкам
- Заключение о соответствии Единым санитарно-эпидемиологическим и гигиеническим требованиям
- Цвет белый RAL 9010

[1]

[2]

[1] настенные коробки 2 секции

- 3 порта
- Тип устанавливаемых модулей – Keystone
- Модули Keystone приобретаются отдельно
- Монтаж на стену или иную плоскую поверхность, в комплект входят крепежные элементы
- Две отдельные секции:
  - секция подключения горизонтальных кабелей
  - секция подключения абонентских шнуров
- Ввод кабеля с 3 сторон и через основание коробки
- Размеры (Ш × Г × В), мм: 97 × 143 × 36
- Материал пластик
- Цвет белый RAL 9010

[2] настенные коробки с катушкой для намотки запаса

- 2 порта
- Тип устанавливаемых модулей – Keystone
- Модули Keystone приобретаются отдельно
- Монтаж на стену или иную плоскую поверхность, в комплект входят крепежные элементы
- Катушка диаметром 50 мм для намотки запаса кабеля
- Обеспечивает соблюдение норм на минимальные радиусы изгиба оптических кабелей
- Ввод кабеля с 3 сторон и через основание коробки
- Окно для маркировки с бумажной вставкой 58 × 10 мм
- Размеры (Ш × Г × В), мм: 120 × 120 × 34
- Материал пластик
- Цвет белый RAL 9010

Настенный

Маркировка

Гигиенично ECT

Мультимедиа

настенные коробки

Рис.	Код	Описание	Цвет
[1]	12В-13-33WT	Настенная коробка 3-портовая, 2 секции	Белый RAL 9010
[2]	12В-05-02WT	Настенная коробка 2-портовая с катушкой для намотки запаса	Белый RAL 9010

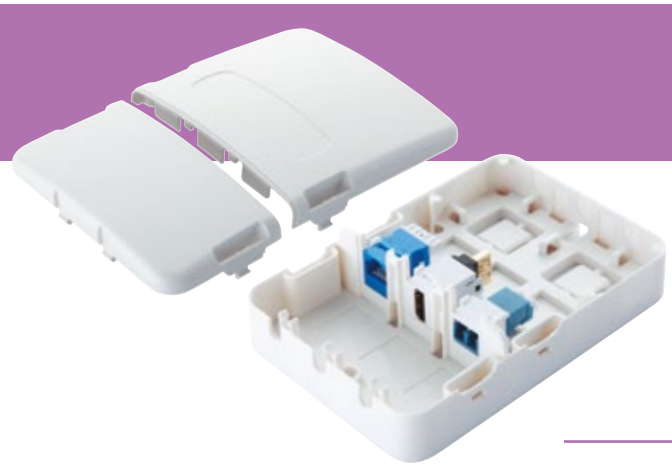

2 секции

Особенностью конструкции коробок 12В-13-33WT является наличие двух секций со съемными крышками: секции подключения горизонтальных кабелей и секции подключения абонентских шнуров. Последняя минимизирует возможность непреднамеренного отключения абонентских шнуров. Коробки могут использоваться в офисных и домашних информационных системах

особенности настенных коробок 2 секции

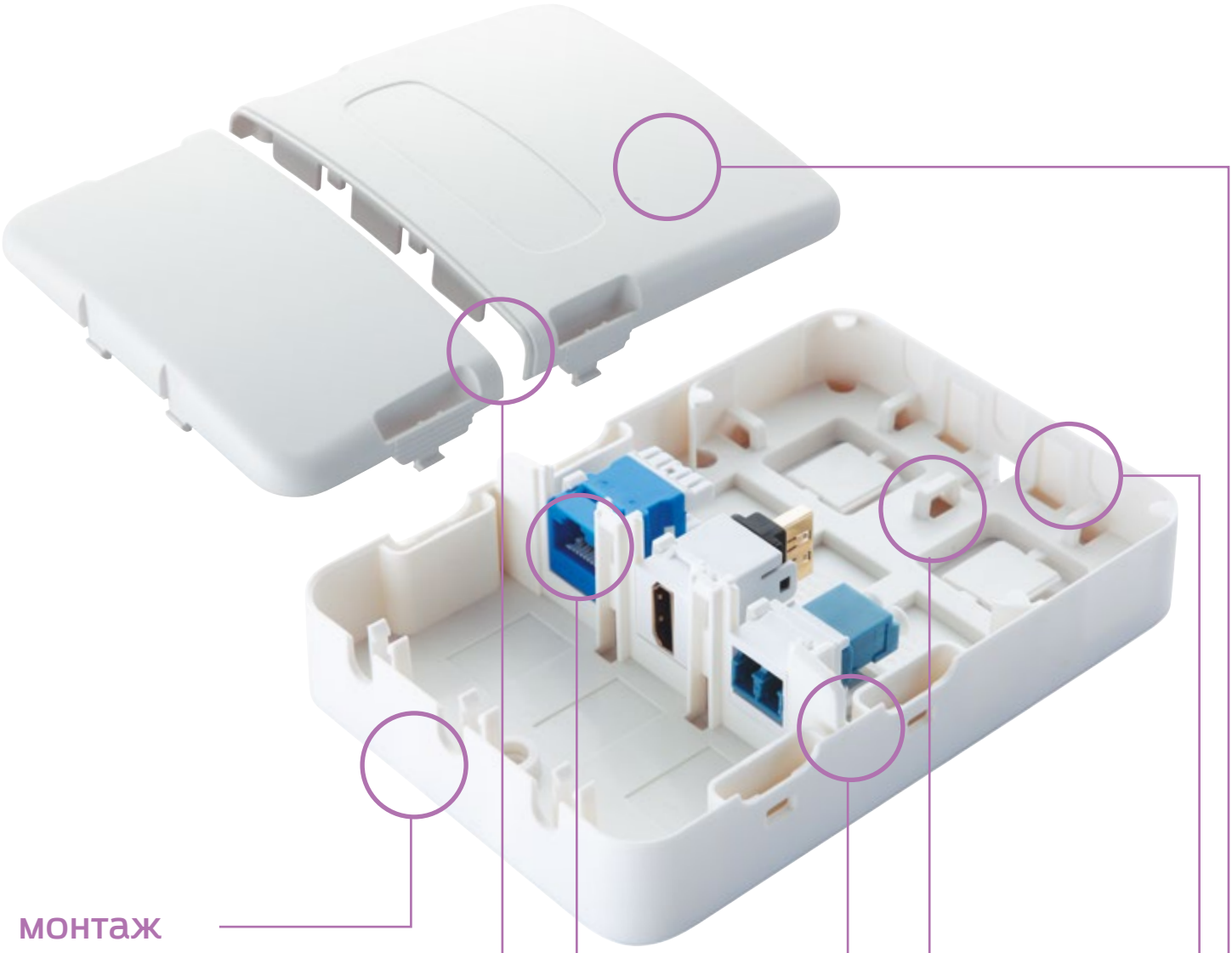

монтаж

- На стену или иную плоскую поверхность

2 секции

- Секция подключения горизонтальных кабелей и секция подключения абонентских шнуров

безопасность

- Крышка секции подключения абонентских шнуров может быть опломбирована
- Крышка секции подключения горизонтальных кабелей не может быть открыта при закрытой крышке подключения абонентских шнуров

модули

- Установка всех типов модулей Eurolan Keystone (модули приобретаются отдельно)
- Обеспечивают минимальный радиус изгиба кабелей для экранированных или неэкранированных модулей Keystone категории 6д
- Комбинация модулей Keystone для передачи данных, аудио- и видеосигнала
- Модуль может быть предварительно подключен к кабелю до установки в корпус коробки

применение

- Могут использоваться в качестве точек консолидации или многопользовательских розеток (MUTOA), а также для мультимедийных приложений в конференц-залах, переговорных, учебных классах и аудиториях

ввод кабеля

- Ввод кабеля с 3 сторон и через основание коробки
- Скобы для крепления пластиковых стяжек

эргономичность

- Высококачественный пластик, устойчивый к механическим нагрузкам
- Заключение о соответствии Единым санитарно-эпидемиологическим и гигиеническим требованиям
- Цвет белый RAL 9010

НАСТЕННЫЕ КОРОБКИ И МОДУЛИ KEYSTONE

РАЗМЕРЫ (ММ), АРТИКУЛЫ И ЦВЕТ

Модули Keystone		1 порт 12B-00-01WT	2 порта 12B-00-02WT	4 порта 12B-00-04WT	6 портов 12B-00-06WT	1 порт 12B-04-01WT	2 порта 12B-04-02WT-2	4 порта 12B-04-04WT	6 портов 12B-04-06WT	3 порта 12B-13-33WT	2 порта 12B-05-02WT
Код	Рисунок			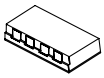	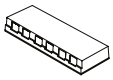				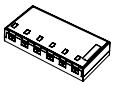		
Категория 3 UTP RJ12 16B-U3-12WT 16B-U3-12BL		•	•	•	•	•	•	•	•	•	•
Категория 5e UTP 16B-U5-03BL 16B-U5-03WT 16B-U5-03YL 16B-U5-03RD 16B-U5-03BU 16B-U5-03GR 16B-U5-05WT		•	•	•	•	•	•	•	•	•	•
Категория 5e UTP Toolless 16B-U5-05WT						•	•	•	•	•	•
16B-F5-07SL		•	•	•	•	•	•	•	•	•	•
Категория 6 UTP 16B-U6-03BL 16B-U6-03WT 16B-U6-03YL 16B-U6-03RD 16B-U6-03BU 16B-U6-03GR		•	•	•	•	•	•	•	•	•	•
Категория 6 FTP 16B-F6-07SL		•	•	•	•	•	•	•	•	•	•
Категория 6_A UTP 16B-UA-03BL 16B-UA-03WT		•	•	•	•	•	•	•	•	•	•
Категория 6_A FTP 16B-EA-07SL		•	•	•	•	•	•	•	•	•	•
Модули Keystone с оптическими адаптерами				•	•	•	•	•	•	•	•
Модули Keystone мультимедиа		•	•	•	•					•	
Заглушки 16B-00-00BL 16B-00-00WT		•	•	•	•						

[1]

[2]

[3]

[1], [2] Рамки 86 × 86

- Для установки 2 или 3 модулей Keystone
- Устанавливаются на суппортах во встраиваемые или настенные коробки
- Суппорты в комплекте
- Окно для маркировки с бумажной вставкой 42 × 10 мм
- Шторки для защиты разъема от пыли
- Размеры (Ш × Г × В), мм: 86 × 29 × 86
- Межосевое расстояние крепежа суппортов 60 мм
- Материал пластик
- Цвет белый RAL 9010

[3] Настенные коробки 86 × 86

- Для установки рамок 86 × 86 на суппортах
- Винты для крепления суппортов в комплекте
- Монтаж на стену или иную плоскую поверхность
- Ввод кабеля с 4 сторон и через основание коробки
- Размеры (Ш × Г × В), мм: 86 × 40 × 86
- Межосевое расстояние крепежа суппортов 60 мм
- Материал пластик
- Цвет белый RAL 9010

Встроенный | Настенный | Маркировка | Гигиенично ECT | Мультимедиа | Оценка химического состава и жизненного цикла

Рамки и настенные коробки 86 × 86

Рис.	Код	Описание	Цвет
[1]	12B-1X-02WT-1	Рамка 86 × 86 для 2 модулей Keystone с суппортом	Белый RAL 9010
[2]	12B-1X-03WT	Рамка 86 × 86 для 3 модулей Keystone с суппортом	Белый RAL 9010
[3]	16H-FR-40WT-1	Коробка для рамок 86 × 86 глубина 40 мм	Белый RAL 9010

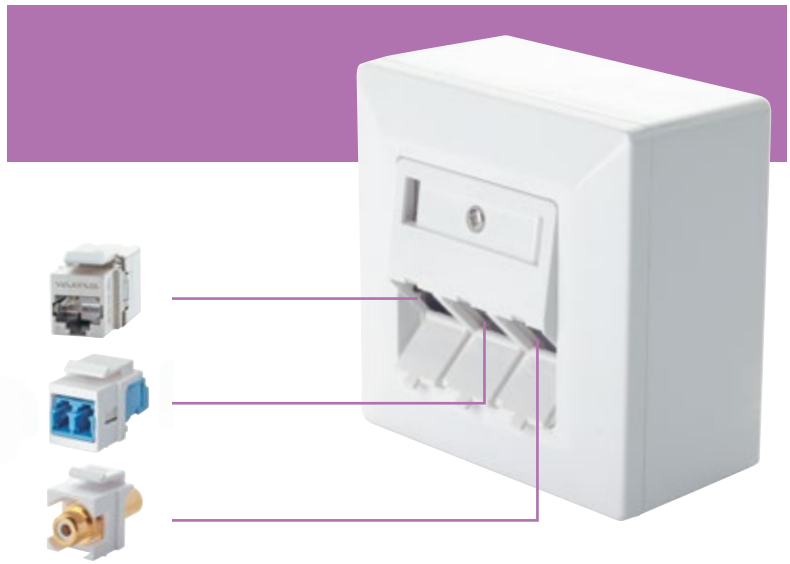

мультимедиа

рамки для 3 модулей keystone – мультимедиасистемы

[1]

[2]

настенные коробки с модулями категории 5е, 6

- 2 предустановленных неэкранированных (UTP) модуля категории 5е, 6
- Ориентация модулей под углом к плоскости крепления
- Монтаж на стену или иную плоскую поверхность, в комплект входят крепежные элементы
- Ввод кабеля с 4 сторон и через основание коробки
- Окно для маркировки с бумажной вставкой 42 × 10 мм
- Размеры (Ш × Г × В), мм: 64 × 32 × 80
- Материал пластик
- Цвет белый RAL 9010

Настенный

Маркировка

Гигиенично ECT

настенные коробки с модулями категории 5е, 6

Рис.	Код	Описание	Цвет
[1]	12D-U5-02WT	Настенная коробка 2-портовая UTP категории 5е угловая	Белый RAL 9010
[2]	12D-U6-02WT	Настенная коробка 2-портовая UTP категории 6 угловая	Белый RAL 9010

[1]

[2]

[3]

[4]

[1] модули keystone F-типа

- Для спутникового и кабельного телевидения
- Поддержка сигналов до 3 ГГц

[2] модули keystone BNC

- Для коаксиального кабеля с волновым сопротивлением 50 или 75 Ом

[3] модули keystone binding post

- Для акустических систем
- Черный и красный

[4] модули keystone RCA

- Для видео-/аудиосистем
- Проходной адаптер
- Желтый, белый, красный

Встроенный

Настенный

В кабель-каналы

Гигиенично ECT

Мультимедиа

мультимедиамодули keystone

Рис.	Код	Описание	Цвет
[1]	16B-FT-01WT	Модуль F-типа Keystone	☐ Белый RAL 9003
[2]	16B-BN-03WT	Модуль BNC Keystone	☐ Белый RAL 9003
[3]	16B-BP-03WT	Модуль Binding post Keystone, черное кольцо	☐ Белый RAL 9003
	16B-BP-04WT	Модуль Binding post Keystone, красное кольцо	☐ Белый RAL 9003
[4]	16B-RC-03WT	Модуль RCA Keystone, желтый	☐ Белый RAL 9003
	16B-RC-04WT	Модуль RCA Keystone, белый	☐ Белый RAL 9003
	16B-RC-05WT	Модуль RCA Keystone, красный	☐ Белый RAL 9003

мультимедиа

комбинация мультимедиамодулей keystone для передачи данных, аудио- и видеосигнала. установка в коробки и наборные панели

[1]

[2]

[3]

[4]

[1] Модули Keystone S-Video

- Для видеосистем
- Тыльные контакты типа 110

[2] Модули Keystone USB

- USB 3.0
- Тип А 4 × 12 мм, розетка – розетка

[3] Модули Keystone HDMI

- Для видео-/аудиосистем
- Тип А 4,45 × 13,90 мм, розетка – розетка

[4] Модули Keystone заглушки

- Предназначены для компенсации свободного места в коробках и наборных панелях
- Цвет белый RAL 9003, черный RAL 9005

Встроенный

Настенный

В кабель-каналы

Гигиенично ECT

Мультимедиа

Мультимедиамодули Keystone

Рис.	Код	Описание	Цвет
[1]	16B-SV-03WT	Модуль S-Video Keystone	☐ Белый RAL 9003
[2]	16B-US-03WT	Модуль USB Keystone 3.0 тип А	☐ Белый RAL 9003
[3]	16B-HD-03WT	Модуль HDMI Keystone	☐ Белый RAL 9003
	16B-HD-04WT	Модуль HDMI Keystone 90 градусов	☐ Белый RAL 9003
[4]	16B-00-00WT	Заглушка Keystone, белый	☐ Белый RAL 9003
[4]	16B-00-00BL	Заглушка Keystone, черный	■ Черный RAL 9005

Мультимедиа

комбинация мультимедиамодулей Keystone для передачи данных, аудио- и видеосигнала. установка в коробки и наборные панели

РОССИЯ

115193, г. Москва,
7-я Кожуховская ул., дом 15, строение 1
E-mail: moscow@eurolan.ru
Тел.: +7 495 252-07-99